

あんずの里 運動公園

Anzu no Sato Sports Park

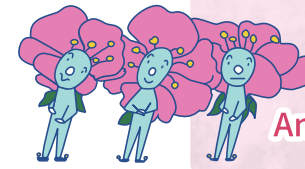

あんずの里運動公園管理事務所

〒811-3521 福津市勝浦1706-1

TEL:0940(52)0901

駐車可能台数:163台

〔開園時間〕

■4月～10月:午前6時～午後7時

■11月～3月:午前9時～午後5時

休園日:年末年始(12/29～1/3)



①カブト虫の森 | Beetle Forest

自然観察園内にあるクヌギの森。カブトムシやクワガタなどの昆虫がすんでいます。



②自然観察園 | Nature Observation Area

植物や昆虫、野鳥などが生息する自然散策スポットです。一番奥には、木製デッキがあります。



③展望園地 | Hilltop Observation Area

標高75.5mの丘の上から、勝浦の田園風景や玄界灘を一望できる絶景スポットです。



④芝生広場 | Lawn Area

複合遊具がある6,300㎡の広い芝生の原っぱです。玄界灘が見渡せる休憩ベンチもあります。



⑤さくら園 | Sakura Garden

ソメイヨシノやシダレザクラを楽しめる隠れた花見スポット。散策の途中に立ち寄れる小さな癒しのエリアです。



⑥野球場 | Baseball Field

両翼90m、中堅120m、硬式対応。内野:真砂土、外野:グリーンサンド

①カブト虫の森

③展望園地

④芝生広場

②自然観察園

⑥野球場

⑦多目的グラウンド

⑤さくら園

⑧テニスコート

⑨管理棟

⑦多目的グラウンド | Multipurpose Ground

ソフトボール、サッカーなどご利用いただけます。面積: 7,700㎡、土舗装

⑧テニスコート | Tennis Courts

グリーンサンドのクレーコートが3面あります。壁打ちもできます。

⑨管理棟 | Management Office

各施設の利用受付や、グッズ販売・レンタルサービスなどを行っています。

レストラン | Restaurant

園内には2つのレストランがあります。

あんずの里 | Anzu no Sato Local Market

公園の隣には、新鮮な地元農水産物が並ぶ直売所があります。

